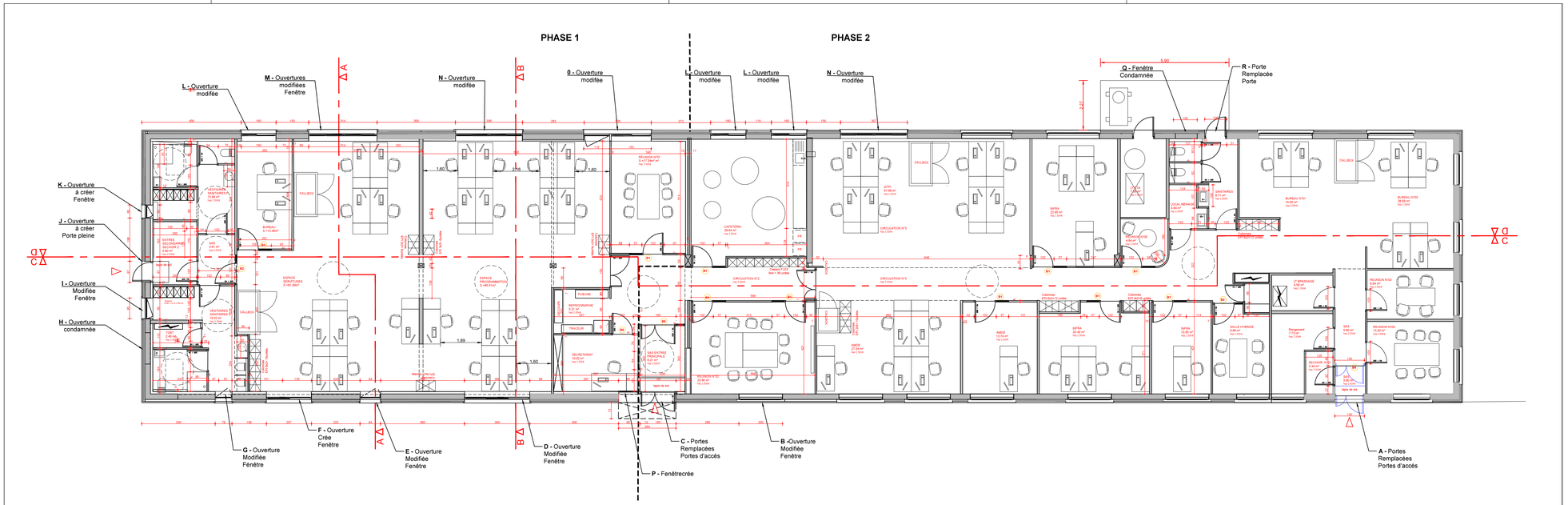

NOTA : Ces plans ne sont pas des plans d'exécution.
A ne pas se servir sur le chantier.
Les cotations ou dimensions sont données à titre indicatif et ne valent pas pollicitation.
L'entrepreneur devra, avant le démarrage des travaux, vérifier toutes les implantations, les cotes, les dessins, les plans des ouvrages existants et à créer, et signaler immédiatement au Maître d'oeuvre les erreurs ou omissions qu'il pourrait découvrir.

Maîtrise d'ouvrage

Ministère chargé des Transports
Direction Générale de l'Aviation Civile
Service national d'Ingénierie Aéroportuaire

Rénovation et transformation d'espaces tertiaires en « Nouveaux Espaces de Travail » dans le bâtiment A du SNIA à MERIGNAC

Maîtrise d'œuvre	
MMAG architecture	ARCHITECTE : **MMAG architecture** Alice GIACOMOTTO, Architecte DPLG 1 rue du Bocage, 33 200 BORDEAUX 05 57 88 23 77 contact@mmagarchitecture.fr
SMART SOLUTIONS UNE SOCIÉTÉ DE SOCOTEC	BET FLUIDES THERMIQUES : 6 impasse Henry Le Chatelier 33700 Mérignac 05 56 47 31 84 mathieu.chamand@socotecsmartsolutions.fr
apave	CONTROLE TECHNIQUE : APAVE INFRASTRUCTURES ET CONSTRUCTION FRANCE Rue Gay Lussac 33370 Artigues Près Bordeaux
ELYFEC SPS	COORDINNATION SPS: AGENCE DE BORDEAUX 32, Allée de Boutaut CS 80112 33070 BORDEAUX CEDEX

NOTE :	DATE :	MODIFICATION :	DESSINE :	VERIFIE :	APPROU. :
ind A	15/07/2025	Création du dossier			
ind B	05/09/2025	Phase DCE			

PHASE DCE

PLAN RDC PROJET			DATE : 5 Sept 2025		ECHELLE : 1/100	
MMAG	24-072	PRO	SNIA MERIGNAC	ARCHI	111	B
EMETTEUR	REF.	PHASE	IDENTIFIANT	LOT	N°	INDICE